



PMA en ALC

El Costo del Hambre



BUENAS PRÁCTICAS

EN ACCION

La Historia

Numerosos estudios científicos han resaltado la necesidad de plantear el flagelo del hambre y la desnutrición como una responsabilidad ética de los ciudadanos y Estados de la Región de América Latina y el Caribe. Las graves consecuencias individuales y colectivas que conlleva tener una población que no cuenta con la alimentación suficiente y adecuada para cubrir sus necesidades de desarrollo físico, intelectual y emocional se traducen en menores logros y mayores costos en salud, educación y productividad.

Intervención

La experiencia desarrollada por el PMA y la CEPAL consistió en la elaboración, validación y aplicación de una metodología para estimar el costo de la desnutrición infantil, a fin de utilizar esta información como elemento de respaldo a las políticas económicas, sociales y nutricionales.

Resultados

El estudio posicionó el tema de la desnutrición infantil fuera del sector salud y constituyó un instrumento poderoso de sensibilización al más alto nivel político para promover el incremento en la asignación de recursos públicos en la lucha contra el hambre y la desnutrición.

En Paraguay por ejemplo, el estudio determinó un incremento económico

del programa PROAN. En Guatemala, el estudio logró comunicar a otras instancias y sectores no relacionados directamente con la temática, que la desnutrición es un obstáculo para el desarrollo del país y que invertir para combatir el hambre y la desnutrición debe ser una política integral del Estado. En otros países, el estudio fue tomado como referencia para la creación e impulso de programas de desarrollo infantil temprano.

Lecciones aprendidas

El desarrollo de la metodología de este tipo de estudios debe incorporar desde sus inicios la posibilidad que ésta sea replicable en otros contextos.

Para lograr el empoderamiento de los países se debe coordinar con las instituciones locales correspondientes de manera que los datos resultantes tengan el aval de los regentes en los distintos temas.

El estudio cobró mayor legitimización al tener una dinámica participativa de profesionales de la Academia y de otras agencias de la ONU.

Se demostró también la necesidad de contar con expertos dentro del PMA, de forma tal de capacitar internamente y colaborar activamente con las contrapartes técnicas.



La razón de ser del estudio



Talleres nacionales de expertos



Impacto a nivel del capital humano

Implementación

Paso 1

Se creó una red nacional de funcionarios públicos técnicos y tomadores de decisión y un comité asesor de expertos para acompañar el proceso de desarrollo y validación de la metodología.

Paso 2

Se realizaron talleres nacionales en los cuales se verificó la calidad y veracidad de la información y se hicieron los correctivos señalados por las autoridades nacionales.

Paso 3

Igualmente, se realizaron talleres de intercambio entre los países y se compararon resultados. Se consensuaron los resultados y se hicieron las publicaciones respectivas.

Paso 4

Finalmente se realizaron los lanzamientos del estudio y las actividades correspondientes a la disseminación del mismo.

En todas las fases se promovió el trabajo en redes involucrando actores nacionales de sectores más allá de lo social y entre académicos relacionados con la temática.

Alianzas

Esta experiencia fue apoyada financiera y técnicamente por el PMA y la CEPAL. Se contó con la colaboración de organismos internacionales e instituciones científicas y académicas.

Sostenibilidad

Esta experiencia está siendo transferida al África donde el PMA y la Comisión Económica para África (UNECA), organismo equivalente a CEPAL han contado con el apoyo de CEPAL y la Oficina Regional del PMA para desarrollar una propuesta y han movilizado recursos para la realización del estudio.

Por otro lado, CEPAL y PMA han acordado realizar un nuevo estudio que permita un análisis del costo del paquete de intervenciones requeridas para prevenir la desnutrición crónica. El estudio se denominará: "Cerrando la brecha: El costo de erradicar la desnutrición crónica y las deficiencias de micronutrientes" y representa una expansión de la metodología desarrollada con El Costo del Hambre.

"El hambre de los niños es una cuestión moral. Pero como demuestra este estudio, constituye también una preocupación económica crítica. Sus conclusiones son en sí mismas un llamado a la acción y esperamos que los gobiernos, los líderes nacionales y partes interesadas escuchen la advertencia e impulsen decididamente asignaciones mayores y sostenidas para luchar contra el hambre y la desnutrición."
Ban Ki-moon, Secretario General de la ONU

Puntos a Destacar o Proceso

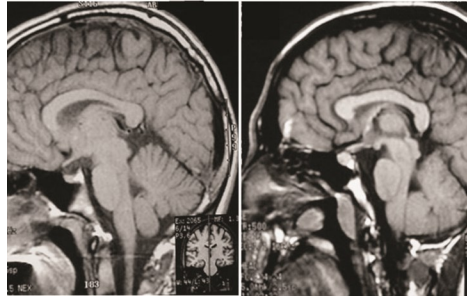

El hambre afecta el desarrollo cerebral y repercute en el capital humano



Equipos técnicos de gobierno y ONGs en cada país validaron los resultados del estudio



Los datos del estudio permitieron realizar sensibilización al más alto nivel en la región



Lanzamiento del Costo del Hambre con los gobiernos en los distintos países



El Secretario General de la ONU, lanzó el Costo del Hambre durante su visita a la región



Invertir en nutrición también tiene un impacto positivo en la capacidad productiva de un país

Insumos

Información

Estadísticas provenientes de Encuestas Nacionales

Conocimiento

Capacidad de analizar los datos

Recursos

Consultor Regional y Consultores por país